

Übersichtslageplan POP Standort M1:500

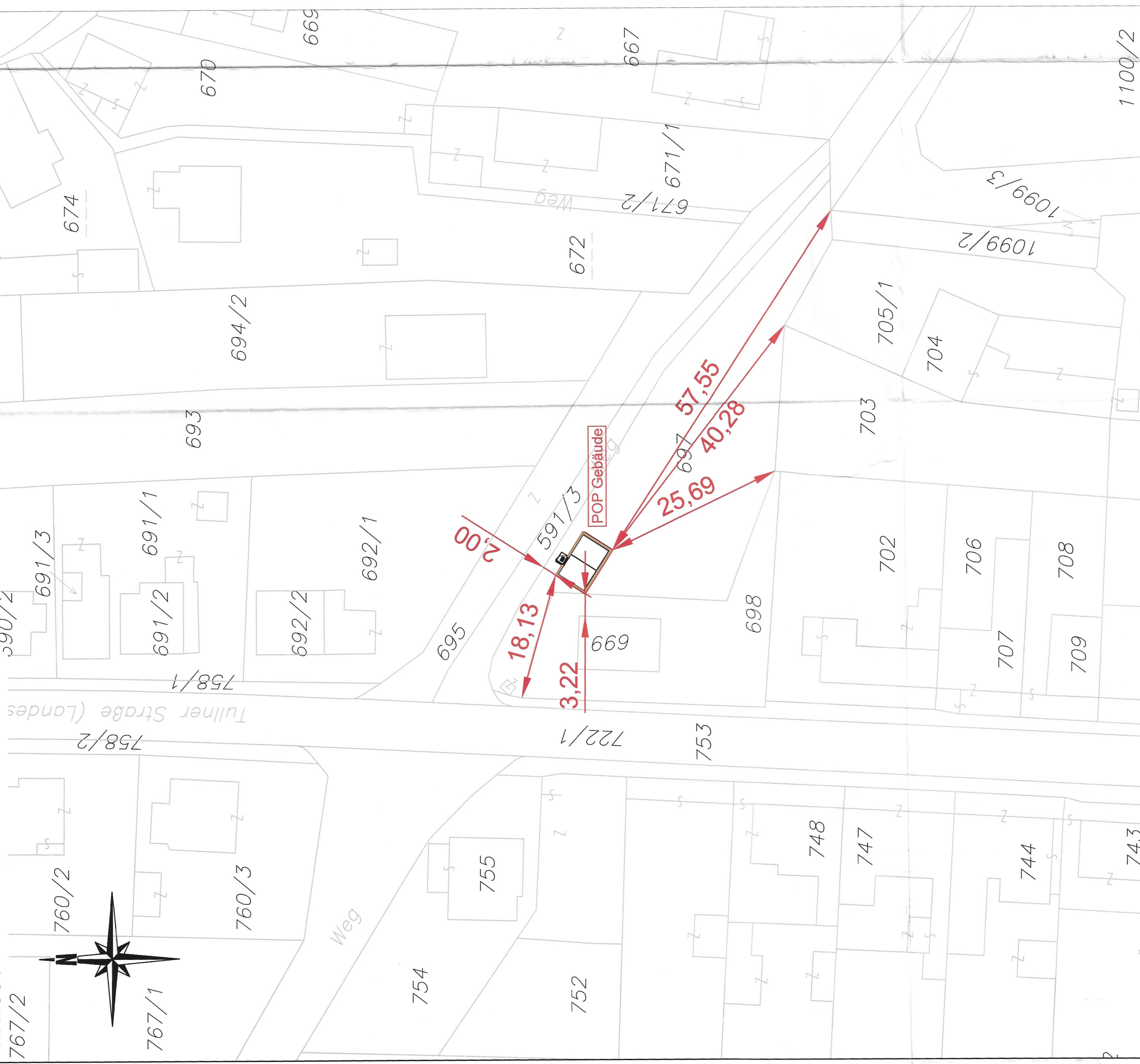

Detaillageplan POP Standort M1:200



Grundriss, Schnitte u. Ansichten M1:50

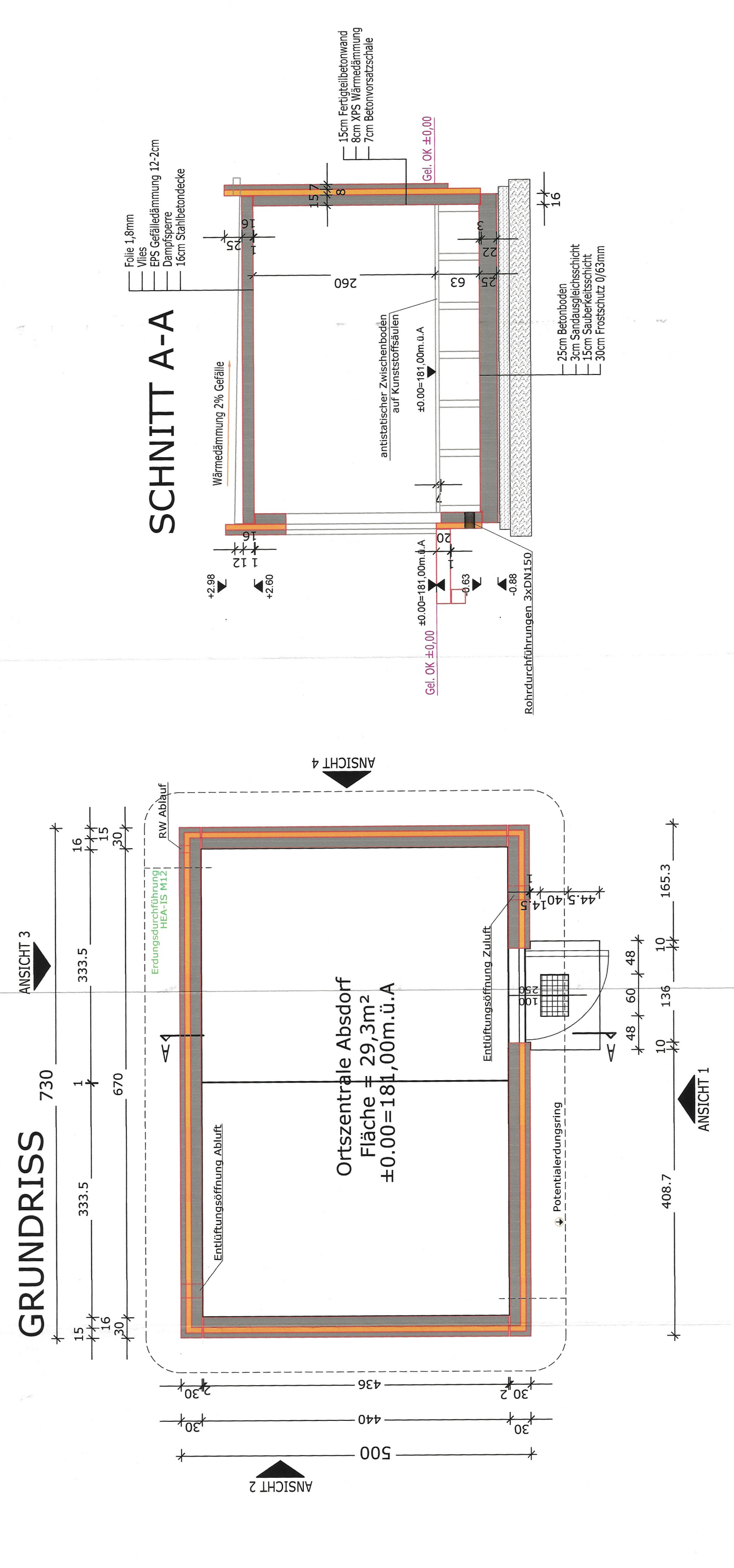

3-D Ansicht M1:50

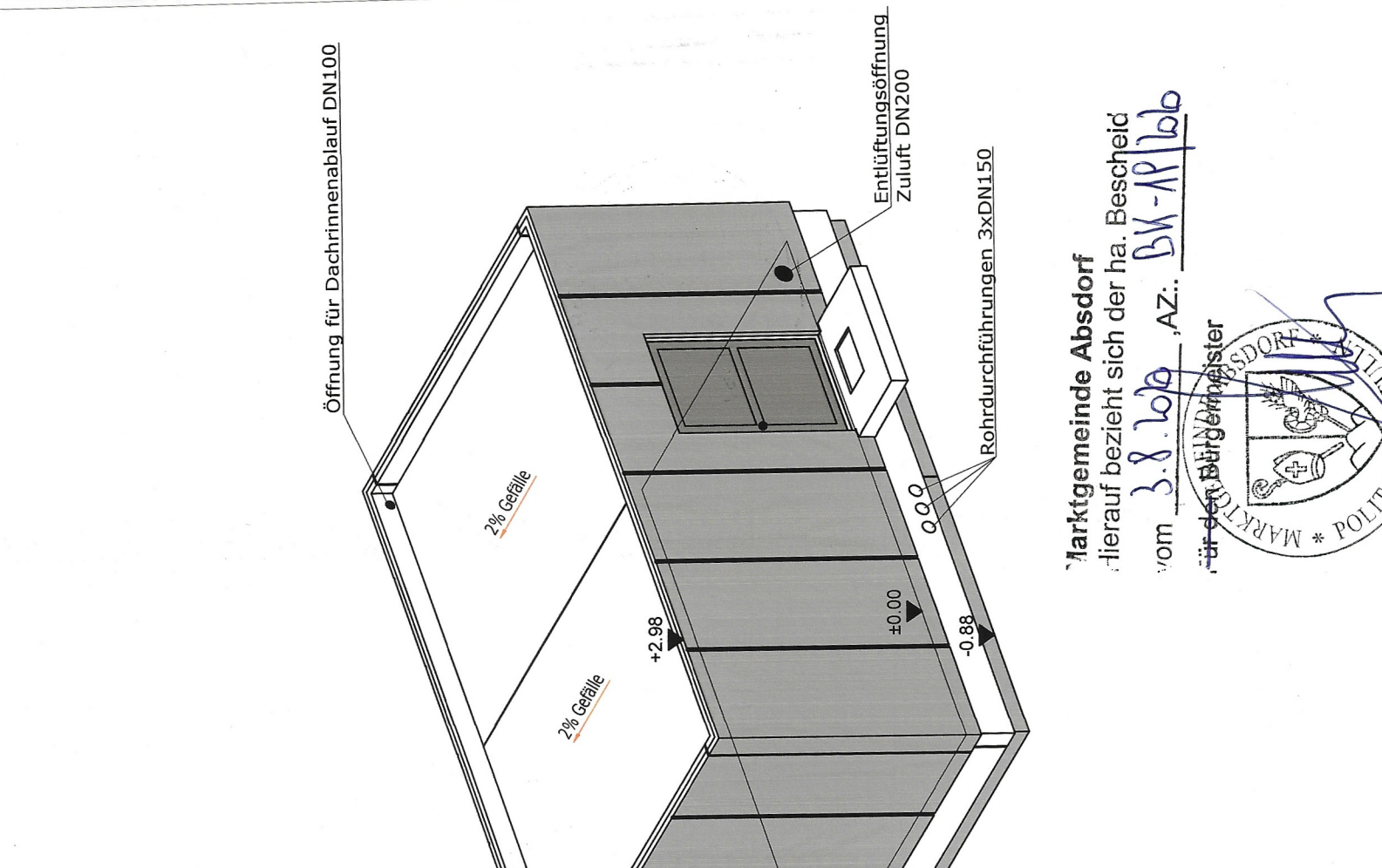

ANSICHT 1

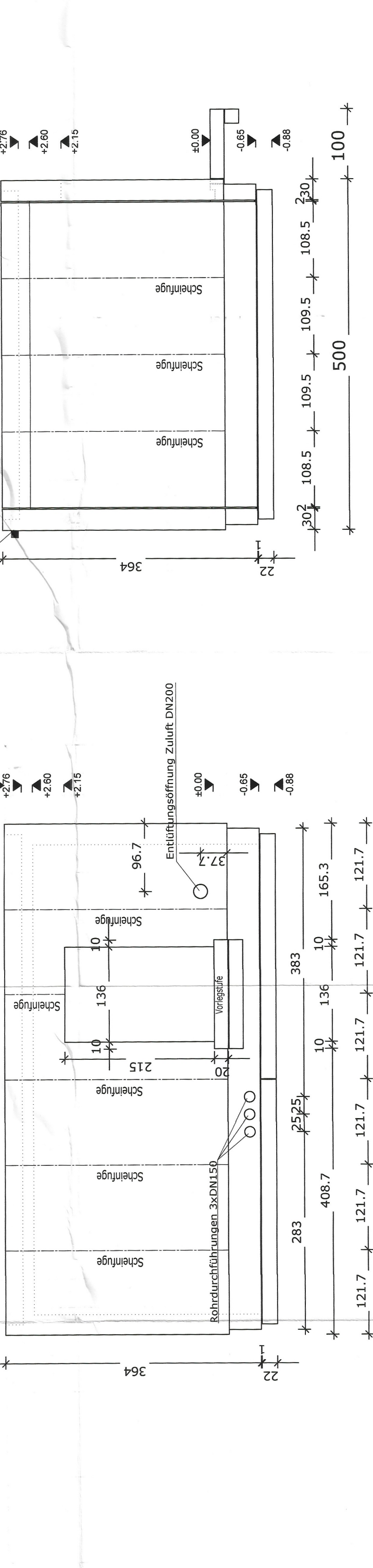

ANSICHT 2

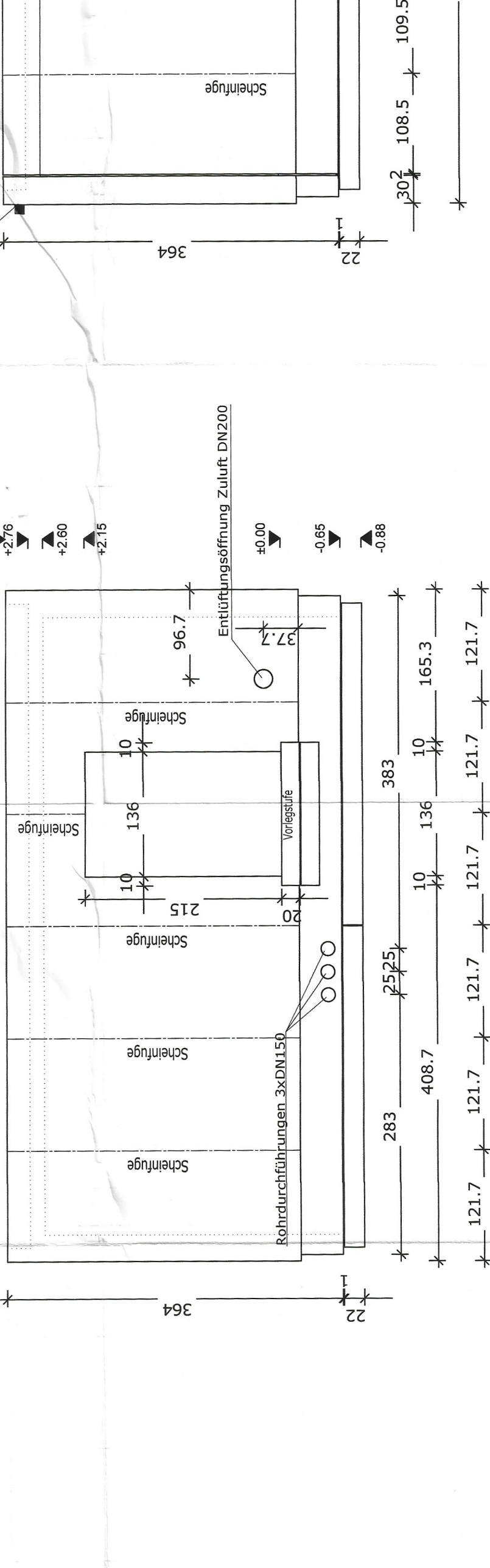

ANSICHT 3

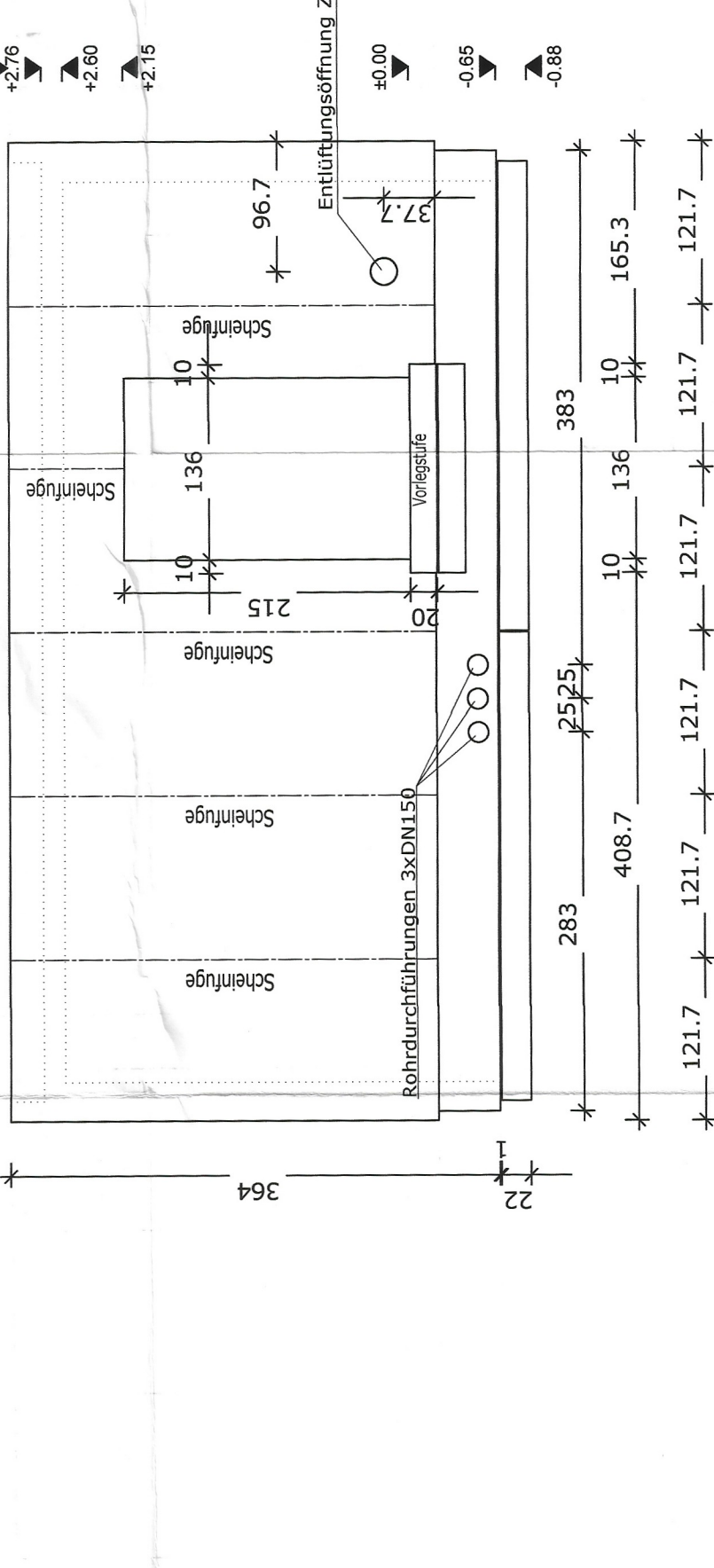

ANSICHT 4

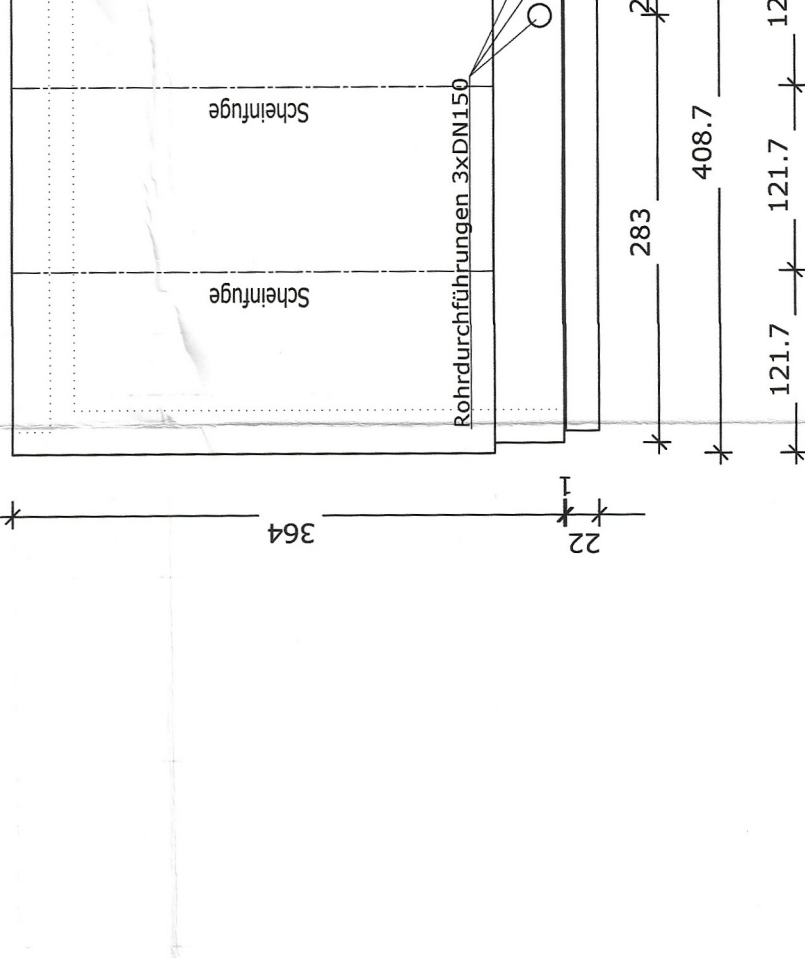

EINREICHPLAN

Bauvorhaben: Errichtung eines Betriebsgebäudes als Ortszentrale für des Galstaserausbau

Parz.Nr.:	697	Kat. Gem.:	Absdorf	Einlagezahl:	20001
Baustellenadresse:	Hauptplatz 1, 3462 Absdorf				
Bauverwer:	nGIG Phase Zwei GmbH Niederleereichung 2, Haus A A-3100 St. Pöten				
Liegenschaftsbesitzer:	Marrigemeinde Absdorf Hauptplatz 1 A-3462 Absdorf				
Unterschrift:	Unterschrift:				
Bauführer:	nGIG Phase Zwei GmbH Niederleereichung 2, Haus A 3100 St. Pöten				
Planverfasser:	TALKNER PROFI HILDEBRANDT Klimaaktiv HAZ Bau TALKNER PROFI am Bau TALKNER - WIR BAUEN SIE AUF 3860 Heidenreichstein Klempnerplatz 81 Tel.: 02882/2785-0 FAX 02882/2785-17 Planverfasser gemäß § 92a (2) (a) (Bauverfahren)				
Dieser Plan bezieht sich auf den Baubescheid vom 08.06.2020, Az. BK-1110/b, städtebauliche Baueingetragung vom 08.06.2020.					
"Koten prüfen, Naturmaße nehmen!"					
Plan Nr.:	P19-1417	Maßstab:	1:500, 1:200, 1:50	Plangröße:	0,56 m ²
Gezeichnet:		Bearbeiter:		Plan:	BURO
Datum:	08.06.2020	Index:		Geprüft:	